

Sienna

känt för hästkapplöpning "Palio" på det snäckformade torget "Piazza del Campo"

2-(3) rok ca 73 m²
LGH 91-0901

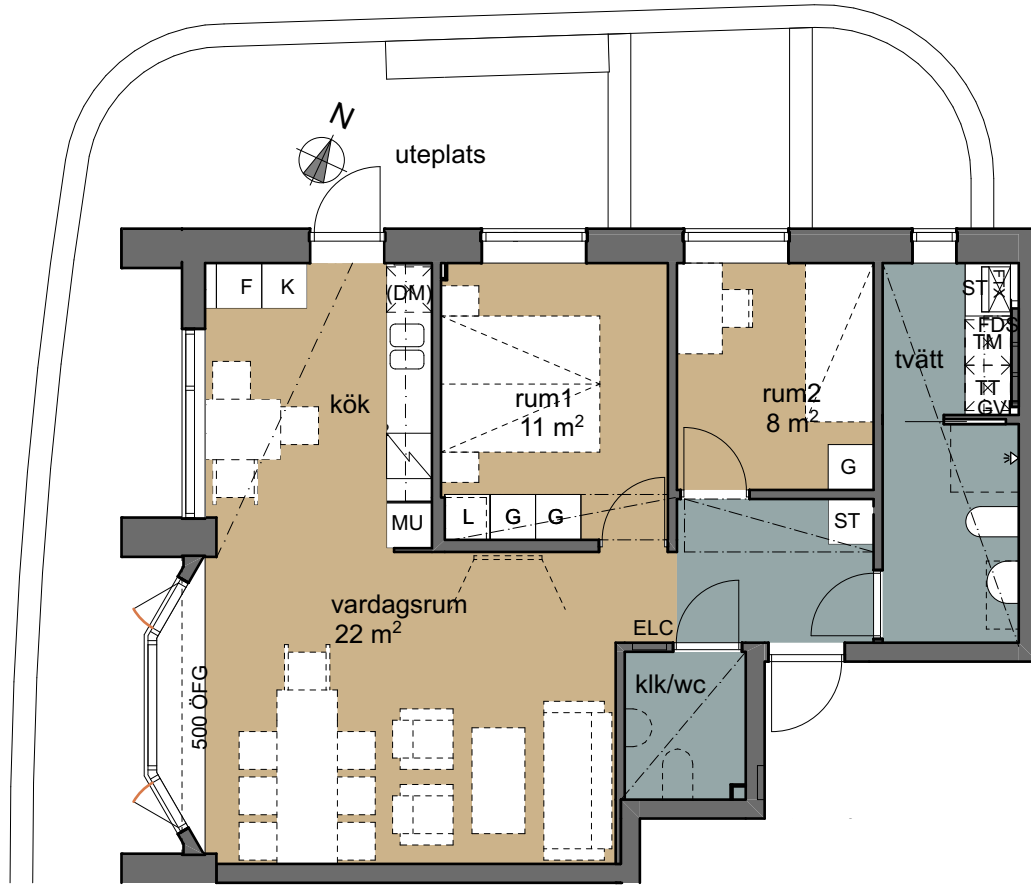
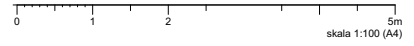

Kök.....

.....

.....

Sovrum.....

.....

.....

Bad.....

.....

.....

Övr.....

.....

.....



www.mba-entreprenad.se

FÖRKLARINGAR I FÖREKOMMANDE FALL (littera inom parentes avser tillval)

| | | | | | |
|-----|--------------------|-----|-------------|---------|---------------|
| G | garderob | TM | tvättmaskin | HT | handdukstork |
| L | linneskåp | TT | torktumlare | BK | braskamin |
| ST | plats för städutr. | TP | tvättpelare | KLK | klädkammare |
| K/F | kyl/frys | | spishäll | FTX | vent.aggregat |
| K | kylskåp | U/M | ugn/mikro | TF | takfönster |
| F | frys | ELC | elcentral | - - - - | valbar vägg |

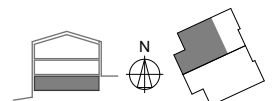

MBA förbehåller sig rätt till ändringar 19-10-04

Södergruppen
arkitekter

Villa Italia
Österåker
20-02-05

Verona

Romeo och Julias stad och plats för amfiteatern Arena di Verona.

0 1 2 5m skala 1:100 (A4)

3rok ca 76m²
LGH 91-0902



Kök.....

.....

.....

Sovrum.....

.....

.....

Bad.....

.....

.....

Övr.....

.....

.....



www.mba-entreprenad.se

FÖRKLARINGAR I FÖREKOMMANDE FALL (littera inom parentes avser tillval)

| | | | | | |
|-----|--------------------|-----|-------------|---------|---------------|
| G | garderob | TM | tvättmaskin | HT | handduktork |
| L | linneskåp | TT | torktumlare | BK | braskamin |
| ST | plats för städutr. | TP | tvättpelare | KLK | klädkammare |
| K/F | kyl/frys | | spishäll | FTX | vent.aggregat |
| K | kylskåp | U/M | ugn/mikro | TF | takfönster |
| F | frys | ELC | elcentral | - - - - | valbar vägg |

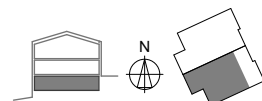

MBA förbehåller sig rätt till ändringar 19-10-04

Södergruppen
arkitekter

Villa Italia
Österåker
20-02-05

Florens

Renässansens och humanismens vagg

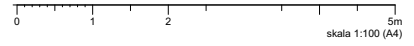

3rok ca 83 m²
LGH 91-1001

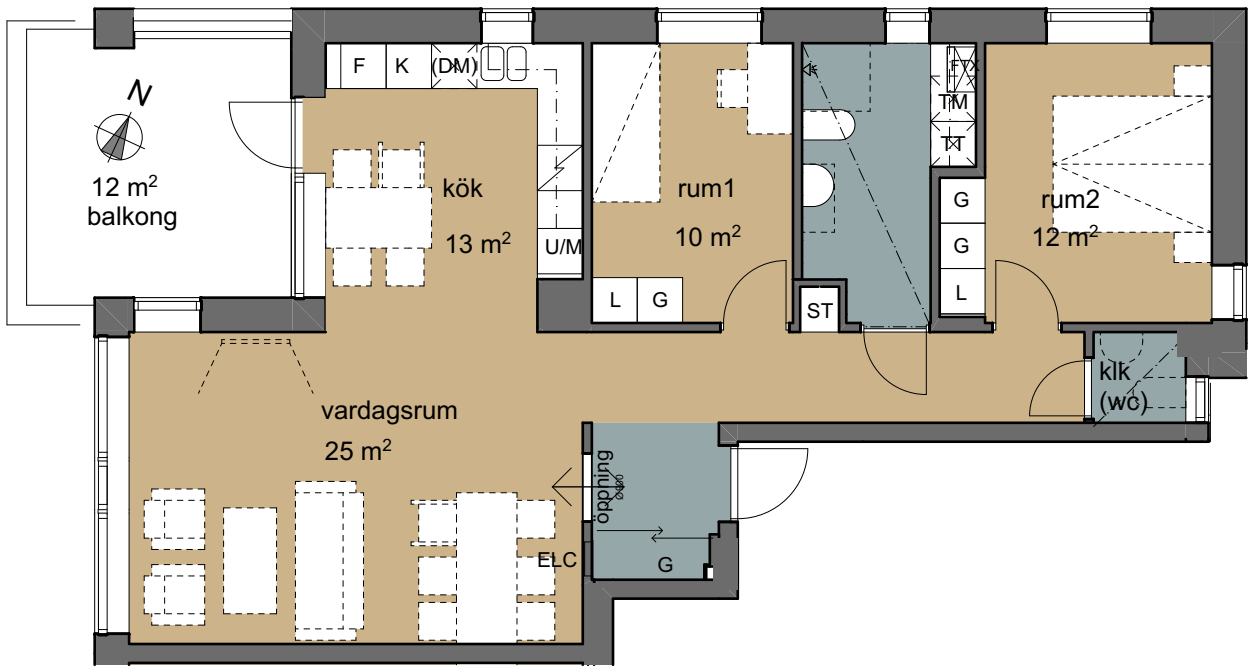

Kök.....

.....

.....

Sovrum.....

.....

.....

Bad.....

.....

.....

Övr.....

.....

.....



www.mba-entreprenad.se

FÖRKLARINGAR I FÖREKOMMANDE FALL (littera inom parentes avser tillval)

| | | | | | |
|-----|--------------------|-----|-------------|------|---------------|
| G | garderob | TM | tvättmaskin | HT | handdukstork |
| L | linneskåp | TT | torktumlare | BK | braskamin |
| ST | plats för städutr. | TP | tvättpelare | KLK | klädkammare |
| K/F | kyl/frys | | spishäll | FTX | vent.aggregat |
| K | kylskåp | U/M | ugn/mikro | TF | takfönster |
| F | frys | ELC | elcentral | ---- | valbar vägg |

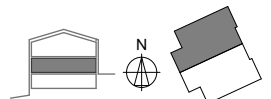

MBA förbehåller sig rätt till ändringar 19-10-04

Södergruppen
arkitekter

Villa Italia
Österåker
20-02-05

Venedig

kanalerna och broarnas stad

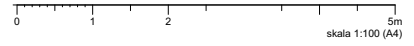

4rok ca 92 m²
LGH 91-1002

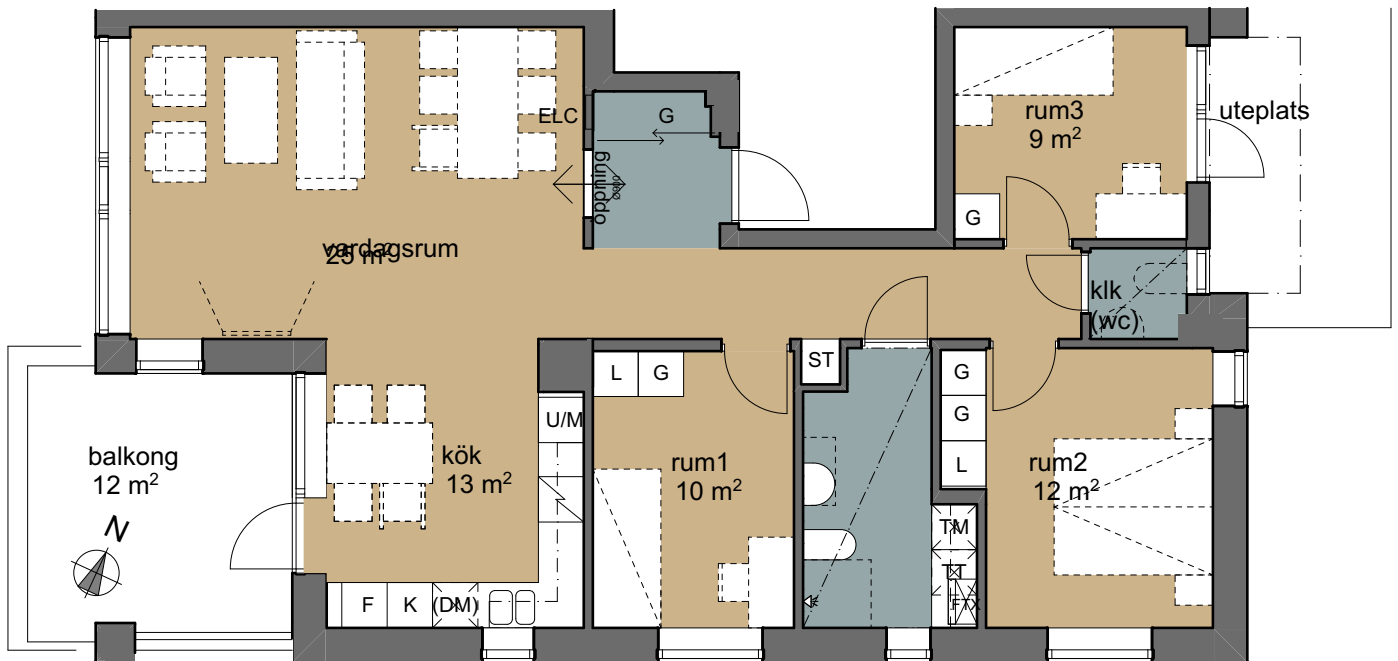

Kök.....

.....

.....

Sovrum.....

.....

.....

Bad.....

.....

.....

Övr.....

.....

.....



www.mba-entreprenad.se

FÖRKLARINGAR I FÖREKOMMANDE FALL (littera inom parentes avser tillval)

| | | | | | |
|-----|--------------------|-----|-------------|------|---------------|
| G | garderob | TM | tvättmaskin | HT | handduktork |
| L | linneskåp | TT | torktumlare | BK | braskamin |
| ST | plats för städutr. | TP | tvättpelare | KLK | klädkammare |
| K/F | kyl/frys | TP | spishäll | FTX | vent.aggregat |
| K | kylskåp | U/M | ugn/mikro | TF | takfönster |
| F | frys | ELC | elcentral | ---- | valbar vägg |

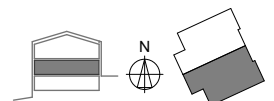

MBA förbehåller sig rätt till ändringar 19-10-04

Södergruppen
arkitekter

Villa Italia
Österåker
20-02-05

R o m

den eviga staden

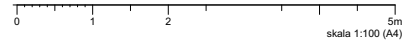

4rok ca 92m²
LGH 91-1101

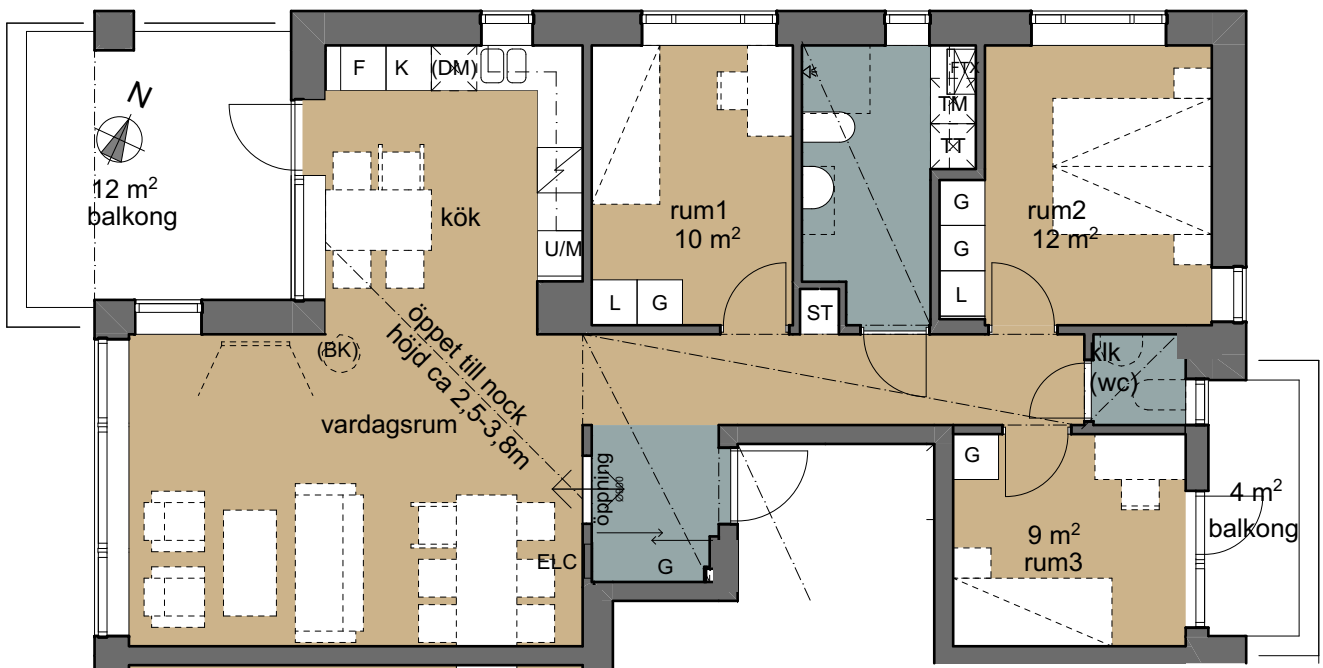

Kök.....

.....

Sovrum.....

.....

.....

Bad.....

.....

Övr.....

.....

.....



www.mba-entreprenad.se

FÖRKLARINGAR I FÖREKOMMANDE FALL (littera inom parentes avser tillval)

| | | | | | |
|-----|--------------------|-----|-------------|------|---------------|
| G | garderob | TM | tvättmaskin | HT | handduktork |
| L | linneskåp | TT | torktumlare | BK | braskamin |
| ST | plats för städutr. | TP | tvättpelare | KLK | klädkammare |
| K/F | kyl/frys | | spishäll | FTX | vent.aggregat |
| K | kylskåp | U/M | ugn/mikro | TF | takfönster |
| F | frys | ELC | elcentral | ---- | valbar vägg |

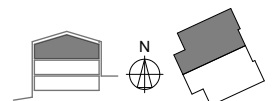

MBA förbehåller sig rätt till ändringar 19-10-04

Södergruppen
arkitekter

Villa Italia
Österåker
20-02-05

Milano

Hemmaplan för både La Scala och Stadio Giuseppe Meazza.

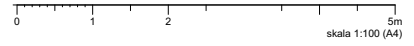

4rok ca 92 m²
LGH 91-1102

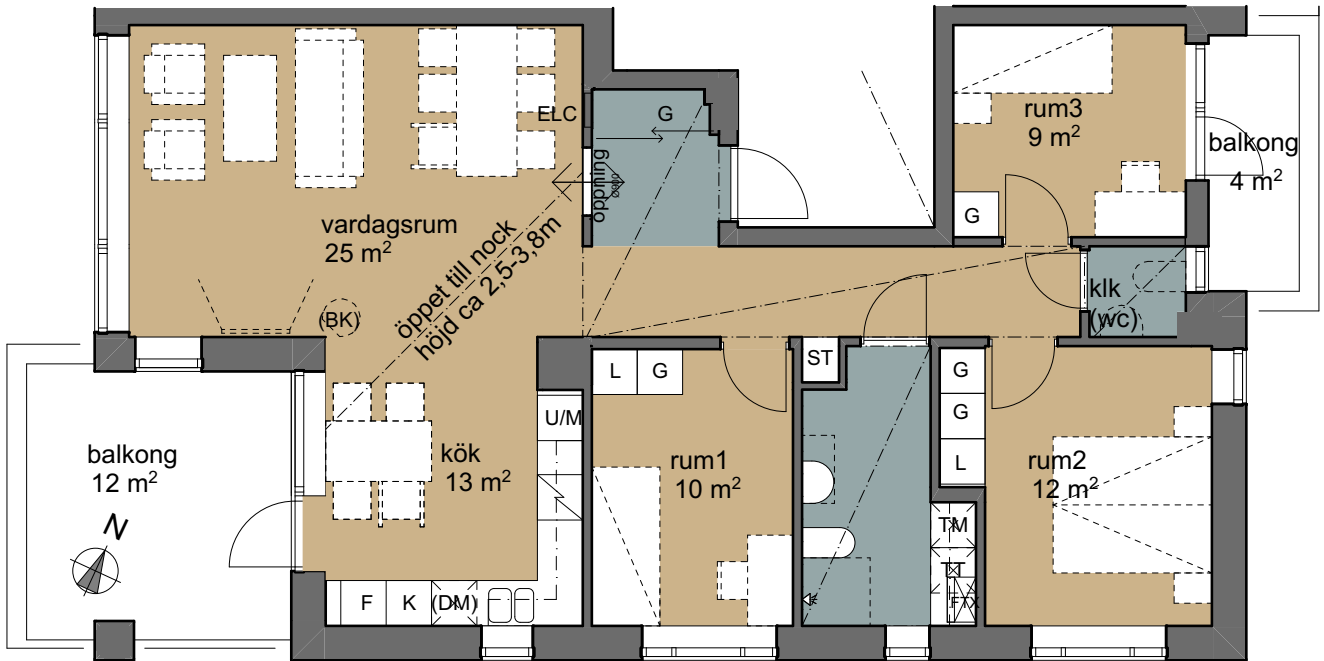

Kök.....

.....

.....

Sovrum.....

.....

.....

Bad.....

.....

.....

övr.....

.....

.....



www.mba-entreprenad.se

FÖRKLARINGAR I FÖREKOMMANDE FALL (littera inom parentes avser tillval)

| | | | | | |
|-----|--------------------|-----|-------------|---------|---------------|
| G | garderob | TM | tvättmaskin | HT | handdukstork |
| L | linneskåp | TT | torktumlare | BK | braskamin |
| ST | plats för städutr. | TP | tvättpelare | KLK | klädkammare |
| K/F | kyl/frys | ☐ | spishäll | FTX | vent.aggregat |
| K | kylskåp | U/M | ugn/mikro | TF | takfönster |
| F | frys | ELC | elcentral | - - - - | valbar vägg |

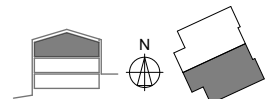

MBA förbehåller sig rätt till ändringar 19-10-04

Södergruppen
arkitekter

Villa Italia
Österåker
20-02-05

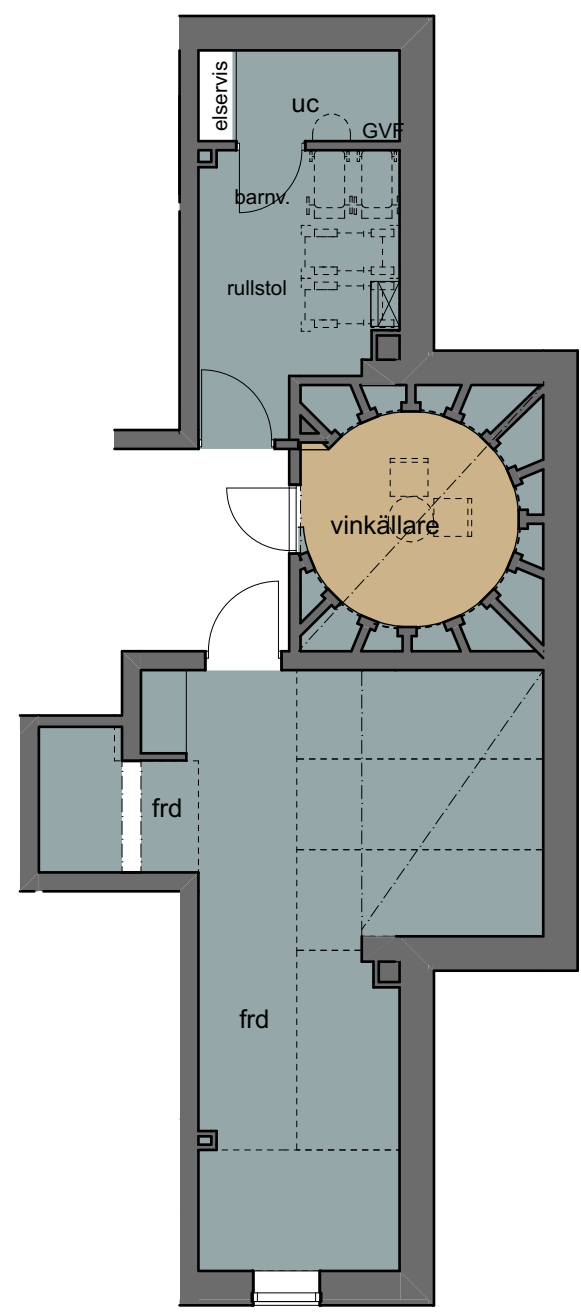

Kök.....

.....

Sovrum.....

.....

Bad.....

.....

Övr.....

.....